

Legende:

- Bestand
- Gemeindegrenze
- Gemarkungsgrenze
- DB Grenze Bestand
- DB Grenze Neubauabschnitt
- Bebauungsplan Grenze
- Planfeststellungsgrenze
- Rückbau
- Planung
- Planung unterirdisch
- Planung anschließender Planfeststellungsabschnitte
- Planung Dritter
- WA Bestand - Trinkwasserleitung
- AW Bestand - Abwasserleitung
- FW Bestand - Fernwärme
- TK Bestand - Telekommunikationsleitung
- ST Bestand - Stromleitung
- HS Bestand - Hochspannungsleitung
- HG Bestand - Gashochdruckleitung
- GAS Bestand - Gasleitung
- GAS Spartenverlegung Endzustand, z.B. Gas
- X-X-X- Rückbau Sparten

Ausgangsverfahren

- ET Erwerb Technische Anlage (Bahn)
- EDR Erwerb Dritte
- DAE Dienstbarkeit Ausgleichs- und Ersatzmaßnahmen
- DT Dienstbarkeit Technische Anlage (Bahn),
- DRP Dienstbarkeit Rettungsplätze und Rettungsplatzzufahrten
- DDR Dienstbarkeit Dritter
- DWR Dienstbarkeit Wegerecht
- VGO Vorübergehende Inanspruchnahme oberirdisch
- VGU Vorübergehende Inanspruchnahme unterirdisch

1.Änderung im Verfahren

- ET Erwerb Technische Anlage (Bahn)
- EDR Erwerb Dritte
- DAE Dienstbarkeit Ausgleichs- und Ersatzmaßnahmen
- DT Dienstbarkeit Technische Anlage (Bahn),
- DRP Dienstbarkeit Rettungsplätze und Rettungsplatzzufahrten
- DDR Dienstbarkeit Dritter
- DWR Dienstbarkeit Wegerecht
- VGO Vorübergehende Inanspruchnahme oberirdisch
- VGU Vorübergehende Inanspruchnahme unterirdisch
- Entfall GE-Fläche
- tektierte Planfeststellungs-Grenze

Erläuterung zum Grunderwerbskasten:

| | | | |
|-----|-----|-----|---------------------------------------|
| 1 | xxx | 1 | = lfd. Nr. im Grunderwerbsverzeichnis |
| yyy | zzz | xxx | = Flurstück-Nr. |
| | | yyy | = Erwerbsart |
| | | zzz | = Erwerbsfläche |

| Planungsgrundlage | Stand | Quelle |
|--------------------------|-------|------------------------|
| digitale Flurkarten | 01/14 | LVG München |
| Nacherhebung Kataster | 09/22 | ADBv Erding |
| terrestrische Vermessung | 01/14 | Büro Stiftinger |
| Auswertung Befliegung | 07/07 | Karner Ingenieure GmbH |

1. Änderung

Anlage Nr.: 14.3.7

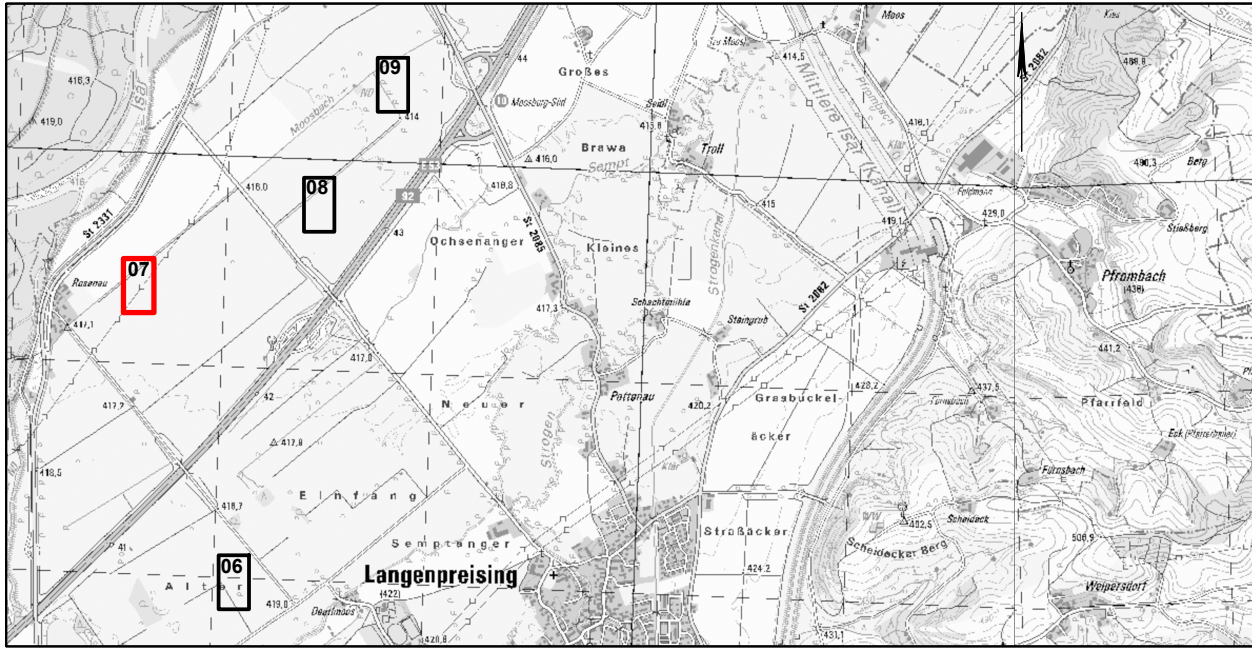

| Index | Änderung / Ergänzung | Planungsstand | | | | | | | | | | | | |
|---|---|--|--|-------|------|--------|------------|-----|------|------------|-----|-------|------------|-----|
| a | Ausgangsverfahren: 1. Änderung im laufenden Verfahren - (ersetzte Anlage) | 01.12.2023 | | | | | | | | | | | | |
| 0 | Ausgangsverfahren: Antragsfassung | 28.02.2020 | | | | | | | | | | | | |
| Planinhalt | | | | | | | | | | | | | | |
| Planfeststellung Grunderwerbsplan Bereich Rosenau und Langenpreising, Blatt 2 | | | | | | | | | | | | | | |
| Vorhabenträger DB NETZE DB Netz AG Richelstraße 3 80634 München | | Vorhabenträger DB NETZE DB Station&Service AG Bahnhofsmanagement München Bayerstraße 10a, 80335 München | | | | | | | | | | | | |
| Vertreter der Vorhabenträger DB NETZE DB Netz AG, Großprojekte Süd Richelstraße 3 80634 München | | Vorhabenträger DB NETZE DB Energie GmbH Richelstraße 3 80634 München | | | | | | | | | | | | |
| Maßstab: 1:1000 | | Format: 835 x 330 | | | | | | | | | | | | |
| Höhensystem DHHN 12 | | Koordinatensystem DHDN 90 | | | | | | | | | | | | |
| verantwortliche Planungsgemeinschaft Ingenieurgesellschaft Östliche Schienenanbindung Flughafen München OBERMEYER Infrastruktur OBERMEYER Infrastruktur GmbH & Co. KG, Postfach 20 15 42, 80015 München Datum: 01.12.2023 Unterschrift: gez. ppa. Lochbihler | | Planzeichen / -Nr. / -codierung / AZ 4.2-GE-4-L207-F9 -a Ausgabe vom 01.12.2023 | | | | | | | | | | | | |
| Planersteller OBERMEYER Infrastruktur Datum: 01.12.2023 Unterschrift: gez. ppa. Lochbihler | | <table><tr><th></th><th>Datum</th><th>Name</th></tr><tr><td>bearb.</td><td>15.07.2015</td><td>Frđ</td></tr><tr><td>gez.</td><td>15.07.2015</td><td>Hep</td></tr><tr><td>gepr.</td><td>15.07.2015</td><td>Unt</td></tr></table> | | Datum | Name | bearb. | 15.07.2015 | Frđ | gez. | 15.07.2015 | Hep | gepr. | 15.07.2015 | Unt |
| | Datum | Name | | | | | | | | | | | | |
| bearb. | 15.07.2015 | Frđ | | | | | | | | | | | | |
| gez. | 15.07.2015 | Hep | | | | | | | | | | | | |
| gepr. | 15.07.2015 | Unt | | | | | | | | | | | | |
| Bauvorhaben Lückenschluss Erding - Flughafen München und Walpertskirchener Spange, PFA 4.2 | | | | | | | | | | | | | | |